

ระบบตรวจสอบการใช้โทรศัพท์และการทำงาน

Real time Billing System

หน้าเริ่มต้นโปรแกรมการใช้งาน

COM1 : Disconnect < 136, SIEMENS >

สัญญา: ซุปบิ่ง พาร์ค ศรีนครินทร์

วันเวลาที่พิมพ์ : 12/07/2013 11:04:47

ผู้ใช้	เบอร์โทร	วัน	เวลา	โทรเครื่อง	สายนอก	ถึงสาย	ค่านาที	รวมเงิน	ปลายทาง
100	029361016	01/07/2013	17:04	100	1	03:00	-	3.00	กรุงเทพฯ
100	021068000	01/07/2013	16:00	100	1	08:00	-	3.00	กรุงเทพฯ
100	029359900	01/07/2013	15:07	100	1	01:00	-	3.00	กรุงเทพฯ
100	0901073732	01/07/2013	14:49	100	1	04:00	3.00	12.00	AIS - 1
100	1669	01/07/2013	13:04	100	1	03:00	-	-	อุบัติเหตุฉุกเฉินประจำจังหวัด
100	1234053654231	01/07/2013	12:11	100	1	01:00	1.50	1.50	เชียงใหม่
100	001491573438593	01/07/2013	12:05	100	1	01:54	20.00	38.00	เยอรมนี มือถือ
100	1900222464	01/07/2013	11:43	100	1	02:00	6.00	12.00	Audiotex (Teleworld S
100	1112	01/07/2013	11:25	100	1	06:00	-	3.00	The Pizza
100	1150	01/07/2013	09:22	100	1	03:00	-	3.00	The Pizza Company
100	054455536	01/07/2013	09:15	100	1	05:00	9.00	45.00	พะเยา
104	029361016	01/07/2013	09:10	104	1	02:00	-	3.00	กรุงเทพฯ
103	029361016	01/07/2013	09:09	103	1	02:00	-	3.00	กรุงเทพฯ
102	0851238951	01/07/2013	09:03	102	1	04:00	3.00	12.00	DTAC 1800 - 1
100	038246123	01/07/2013	08:00	100	1	06:00	6.00	36.00	ชลบุรี
101	0812697172	01/07/2013	08:03	101	1	02:00	3.00	6.00	1-2-CALL - 1
100	029361016	01/07/2013	12:06	100	1	01:00	-	3.00	กรุงเทพฯ
100	021068000	01/07/2013	20:06	100	1	01:00	-	3.00	กรุงเทพฯ
100	029359900	01/07/2013	08:06	100	1	01:00	-	3.00	กรุงเทพฯ
100	0901073732	01/07/2013	01:51	100	1	01:00	3.00	3.00	AIS - 1
100	1669	01/07/2013	09:06	100	1	01:00	-	-	อุบัติเหตุฉุกเฉินประจำจังหวัด
100	1234053654231	01/07/2013	10:06	100	1	01:00	1.50	1.50	เชียงใหม่
100	001491573438593	01/07/2013	01:06	100	1	01:00	20.00	20.00	เยอรมนี มือถือ
100	1900222464	01/07/2013	03:06	100	1	01:00	6.00	6.00	Audiotex (Teleworld S
100	1112	01/07/2013	06:06	100	1	01:00	-	3.00	The Pizza
100	1150	01/07/2013	04:06	100	1	01:00	-	3.00	The Pizza Company
100	054455536	01/07/2013	02:04	100	1	01:00	3.00	3.00	พะเยา
104	029361016	01/07/2013	02:06	104	1	01:00	-	3.00	กรุงเทพฯ
103	029361016	01/07/2013	01:59	103	1	01:00	-	3.00	กรุงเทพฯ
102	0851238951	01/07/2013	05:06	102	1	01:00	3.00	3.00	DTAC 1800 - 1
100	038246123	01/07/2013	03:05	100	1	00:13	-	-	ชลบุรี

http://www.natural.co.th, Version 9.80.880 < May 30, 2012 >



- หน้าหลักของการแสดงการโทรเข้า โทรออกของเบอร์ภายในทั้งหมดหากหน้าเริ่มต้นไม่ได้อยู่ในหน้าจอนี้ให้คลิกที่รูปสายฟ้าสีแดงตามในรูปวงกลมสีแดงเพื่อกลับสู่หน้าจอหลัก
- รูปในวงกลมสีเหลืองเป็นหัวข้อสำหรับเลือกดูข้อมูลการโทรออกเฉพาะสายใน, ภายในจังหวัด, มือถือ, ต่างจังหวัด, ต่างประเทศ

วิธีการเข้าสู่ระบบ

โทรเครื่อง	สายนอก	ถือสาย	ด่อนาที	รวมเงิน	ปลายทาง
100	1	03:00			
100	1	08:00			
100	1	01:00			
100	1	04:00			
100	1	03:00			
100	1	01:00			
100	1	01:54			
100	1	02:00			
100	1	06:00			
100	1	03:00			
100	1	05:00			
104	1	02:00			
103	1	02:00			
102	1	04:00	3.00	12.00	DTAC 1800 - 1
100	1	06:00	6.00	36.00	ชลบุรี
101	1	02:00	3.00	6.00	1-2-CALL - 1
100	1	01:00	-	3.00	กรุงเทพฯ
100	1	01:00	-	3.00	กรุงเทพฯ
100	1	01:00	-	3.00	กรุงเทพฯ
100	1	01:00	3.00	3.00	AIS - 1
100	1	01:00	-	-	ลูบิดีเหตฉุกเฉินประจำจังหวัด
100	1	01:00	1.50	1.50	เชียงราย
100	1	01:00	20.00	20.00	เยอรมนี มือถือ
100	1	01:00	6.00	6.00	Audiotex (Teleworld S
100	1	01:00	-	3.00	The Pizza
100	1	01:00	-	3.00	The Pizza Company
100	1	01:00	3.00	3.00	พะเยา

Natural Login

ชื่อผู้ใช้

รหัสผ่าน

Log in โดย Ctrl + I จะขึ้นหน้าจอให้ใส่
ชื่อผู้ใช้และรหัสผ่าน
ชื่อผู้ใช้ : **Engineer**
รหัสผ่าน : **MainService**
ให้ใส่ตัวพิมพ์ใหญ่ตัวพิมพ์เล็กตาม
ตัวอย่าง

1	02:00	-	3.00		กรุงเทพฯ
1	04:00	3.00	12.00		DTAC 1800 - 1
1	06:00	6.00	36.00		ชลบุรี
1	02:00	3.00	6.00		1-2-CALL - 1
1	01:00	-	3.00		กรุงเทพฯ
1	01:00	-	3.00		กรุงเทพฯ
1	01:00	-	3.00		กรุงเทพฯ
1	01:00	3.00	3.00		AIS - 1
1	01:00	-	-		ลูบิดีเหตฉุกเฉินประจำจังหวัด
1	01:00	1.50	1.50		เชียงราย
1	01:00	20.00	20.00		เยอรมนี มือถือ
1	01:00	6.00	6.00		Audiotex (Teleworld S
1	01:00	-	3.00		The Pizza
1	01:00	-	3.00		The Pizza Company
1	01:00	3.00	3.00		พะเยา
1	01:00	-	3.00		กรุงเทพฯ
1	01:00	-	3.00		กรุงเทพฯ
1	01:00	3.00	3.00		DTAC 1800 - 1
1	00:13	-	-		ชลบุรี

เมื่อทำการ Login ผ่านแล้วตรงแถบเมนู
ด้านล่างในวงกลมสีแดงจะขึ้น ว่า
Engineer - 1

Engineer, -1 | 31/05/2013 | 31/12/2012 | 11:54:34 | R.954 V 2,810

วิธีการออก Report รวม

Natural Billing [Standalone Standard]

ฐานข้อมูล อินเทอร์เน็ต ระบบ แก้วไข การโทร ตัวอักษร การแสดงผล รายละเอียด

1 หน่วยงาน/กลุ่ม : หน่วยงาน, PABX

สัญญา: ซ้อปโป่ง พาร์ค ศรีนครินทร์

PABX

- คลิกเลือกไปที่ รูปบุคคลคู่ตามรูปวงกลมสีแดง
- หลังจากนั้นคลิกหน่วยงาน PABX ให้วงกลมสีแดงขึ้น

วิธีการออก Report รวม

Natural Billing [Standalone Standard]

ฐานข้อมูล อินเทอร์เน็ต ระบบ แก๊ส การโทร ตัวอักษร การแสดงภาพ รายละเอียด

หน่วยงาน/กลุ่ม : PABX
 ใบบังคับค่าใช้จากระบบโทรศัพท์
 วัตถุประสงค์: ซ่อมบิ่ง พาร์ค ศรีนครินทร์

หน่วยงาน/กลุ่ม : PABX
 วันเวลาที่พิมพ์ : 12/07/2013 12:23:32
 ค่าโทรศัพท์เริ่ม : 01/07/2013 00:00:00 ถึง 02/07/2013 23:59:59

ลำดับ	เบอร์โทร	วัน	เวลา	โทรเครื่อง	สายนอก	ถึงสาย	ต่อ นาที	รวมเงิน	ปลายทาง
1	029361016	01/07/2013	01:59	103	1	01:00	-	3.00	กรุงเทพฯ
2	029361016	01/07/2013	02:06	104	1	01:00	-	3.00	กรุงเทพฯ
3	1900222464	01/07/2013	03:06	100	1	01:00	6.00	6.00	Audiotex (Teleworld S
4	1150	01/07/2013	04:06	100	1	01:00	-	3.00	The Pizza Company
5	1112	01/07/2013	06:06	100	1	01:00	-	3.00	The Pizza
6	029359900	01/07/2013	08:06	100	1	01:00	-	3.00	กรุงเทพฯ
7	1669	01/07/2013	09:06	100	1	01:00	-	-	อุบัติเหตุฉุกเฉินประจำจังหวัด
8	029361016	01/07/2013	09:09	103	1	02:00	-	3.00	กรุงเทพฯ
9	029361016	01/07/2013	09:10	104	1	02:00	-	3.00	กรุงเทพฯ
10	1150	01/07/2013	09:22	100	1	03:00	-	3.00	The Pizza Company
11	1112	01/07/2013	11:25	100	1	06:00	-	3.00	The Pizza
12	1900222464	01/07/2013	11:43	100	1	02:00	6.00	12.00	Audiotex (Teleworld S
13	029361016	01/07/2013	12:06	100	1	01:00	-	3.00	กรุงเทพฯ
14	1669	01/07/2013	13:04	100	1	03:00	-	-	อุบัติเหตุฉุกเฉินประจำจังหวัด
15	029359900	01/07/2013	15:07	100	1	01:00	-	3.00	กรุงเทพฯ
16	021068000	01/07/2013	16:00	100	1	08:00	-	3.00	กรุงเทพฯ
17	029361016	01/07/2013	17:04	100	1	03:00	-	3.00	กรุงเทพฯ
18	021068000	01/07/2013	20:06	100	1	01:00	-	3.00	กรุงเทพฯ
1	0901073732	01/07/2013	01:51	100	1	01:00	3.00	3.00	AIS - 1
2	0812697172	01/07/2013	02:04	101	1	01:00	3.00	3.00	1-2-CALL - 1
3	0851238951	01/07/2013	05:06	102	1	01:00	3.00	3.00	DTAC 1800 - 1
4	0812697172	01/07/2013	08:03	101	1	02:00	3.00	6.00	1-2-CALL - 1
5	0851238951	01/07/2013	09:03	102	1	04:00	3.00	12.00	DTAC 1800 - 1
6	0901073732	01/07/2013	14:49	100	1	04:00	3.00	12.00	AIS - 1
1	054455536	01/07/2013	02:04	100	1	01:00	3.00	3.00	พะเยา
2	038246123	01/07/2013	03:05	100	1	00:13	-	-	หลง

http://www.natural.co.th, Version 9.80.880 < May 30, 2012 >

- เมื่อทำการเปลี่ยนหน่วยงาน PABX แล้วให้เลือกหัวข้อ รายละเอียดการใช้โทรศัพท์
- เมื่อเลือกแล้วก็จะขึ้นใบบังคับค่าใช้จ่ายระบบโทรศัพท์ ทั้งหมดตามรูป

วิธีการออก Report รายบุคคล

1 หน่วยงาน/กลุ่ม : หน่วยงาน, PABX

สัญญา ชื่อป๋ิง พาร์ค ศรีนครินทร์

PABX

- คลิกเลือกไปที่ รูปบุคคลคู่ตามรูปวงกลมสีแดง
- หลังจากนั้นดับเบิลคลิกหน่วยงาน PABX ให้เข้าไปหน้าหมายเลข Extention ดังรูปต่อไป

วิธีการออก Report รายบุคคล

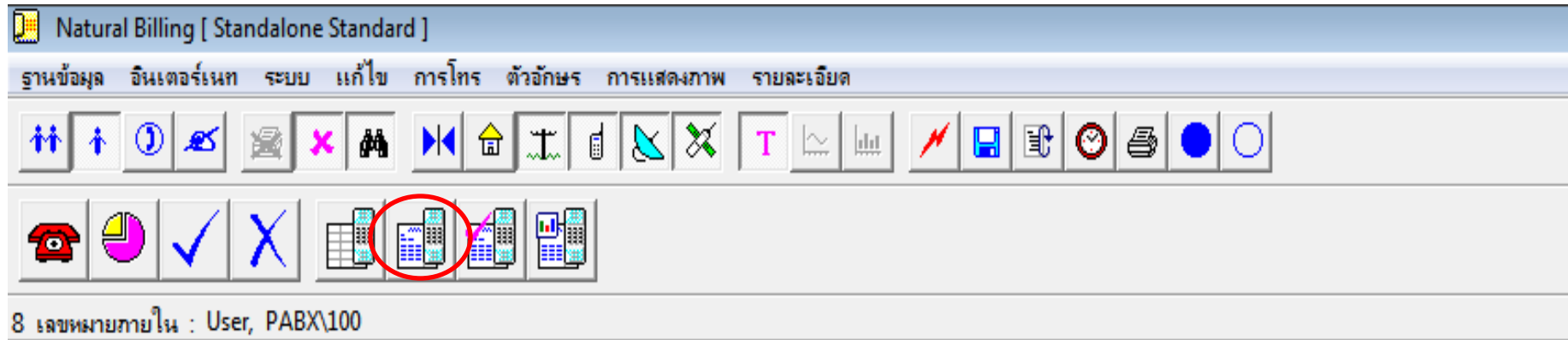

ชัยชนะ ช็อบบิ่ง พาร์ค ศรีนครินทร์

Default	Engineer	Technical	100
101	102	103	104

- หลังจากนั้นคลิกหมายเลข Extention ที่ต้องการออก Report ให้เป็นวงกลมสีแดง
- เสร็จแล้วคลิกที่รายละเอียดการใช้โทรศัพท์ (วงกลมสีแดง) ก็จะได้หน้า Report ดังรูปถัดไป

Natural billing

ขั้นตอนการสั่งพิมพ์ Report ออกปริ้นเตอร์

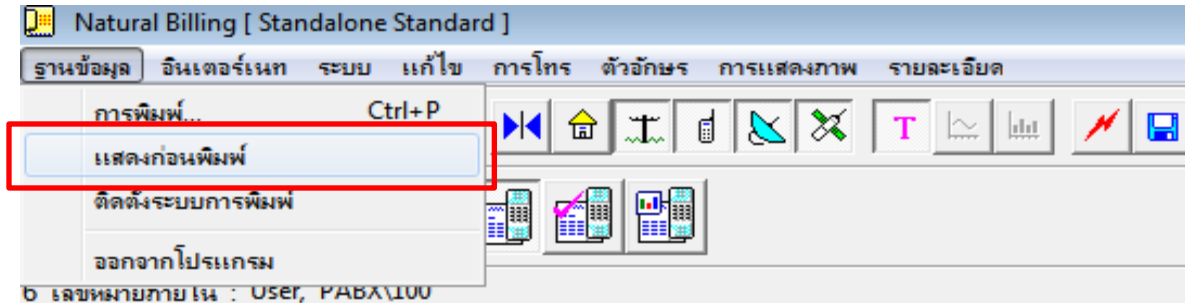

ใบแจ้งค่าใช้บริการระบบโทรศัพท์
 ัญญา ช็อบบิ่ง พาร์ค ศรีนครินทร์

ผู้ใช้ : 100

หน่วยงาน/กลุ่ม : PABX

วันเวลาที่พิมพ์ : 12/07/2013 13:31:45

ค่าโทรศัพท์เริ่ม : 01/07/2013 00:00:00 ถึง 02/07/2013 23:59:59

ลำดับ	เบอร์โทร	วัน	เวลา	โทรเครื่อง	สายนอก	ถือสาย
1	1900222464	01/07/2013	03:06	100	1	01:00
2	1150	01/07/2013	04:06	100	1	01:00
3	1112	01/07/2013	06:06	100	1	01:00
4	029359900	01/07/2013	08:06	100	1	01:00
5	1669	01/07/2013	09:06	100	1	01:00
6	1150	01/07/2013	09:22	100	1	03:00

- เลือกไปที่ฐานข้อมูลเสร็จแล้ว
 เลือกคำสั่งพิมพ์ได้เลยหรือหาก
 ต้องการดูข้อมูลก่อนพิมพ์ก็
 สามารถเลือก
 ไปที่แสดงก่อนพิมพ์เพื่อ
 เรียกดูก่อนพิมพ์ได้ตามรูป
 ในวงกลมสีแดง

- หากต้องการปริ้นเป็น File PDF
 ให้เลือกติดตั้งระบบการพิมพ์
 แล้วเลือก Printer เป็น PDF
 แล้วทำการสั่งปริ้น